

L - BOIS DE VINCENNES

Ces plans complètent, sur l'emprise du Bois de Vincennes les plans thématiques suivants:

- > A - Plan de zonage
- > E - Plan des hauteurs
- > J - Secteurs de risque

PLU de Paris - Projet arrêté

Délibération du Conseil de Paris
2023 DU 33 - 5-9 juin 2023

Echelle : 1/25 000
0 500 1000 m



A - Plan de zonage - Bois de Vincennes

Zone Urbaine Générale
Secteur "Fort Neuf de Vincennes"

Zone Naturelle et forestière

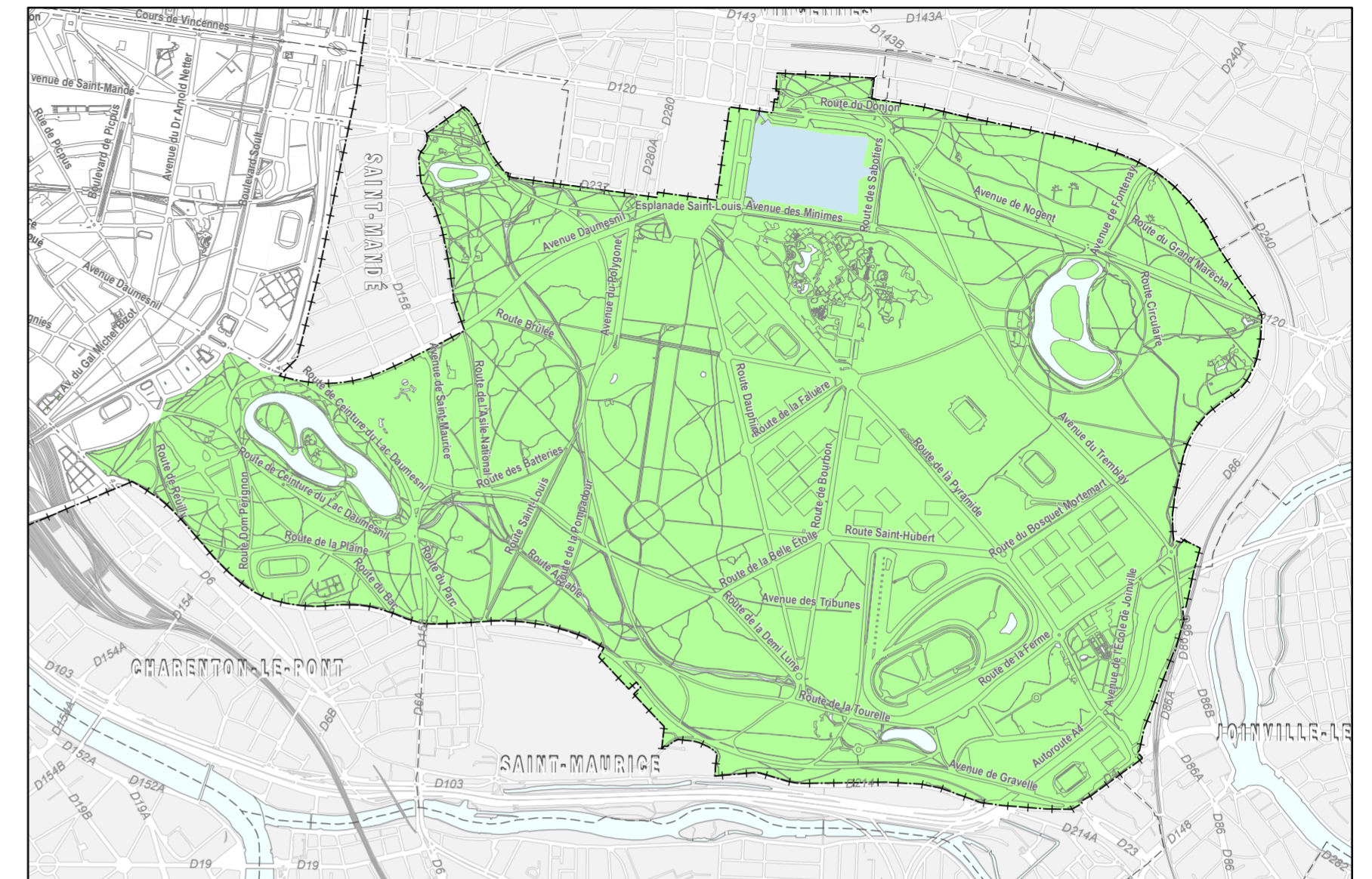

E - Plan des hauteurs - Bois de Vincennes

Zones Urbaines

Zone Naturelle et forestière

25 Hauteur plafond en mètre

Territoires couverts par les fuseaux de protection du site de Paris

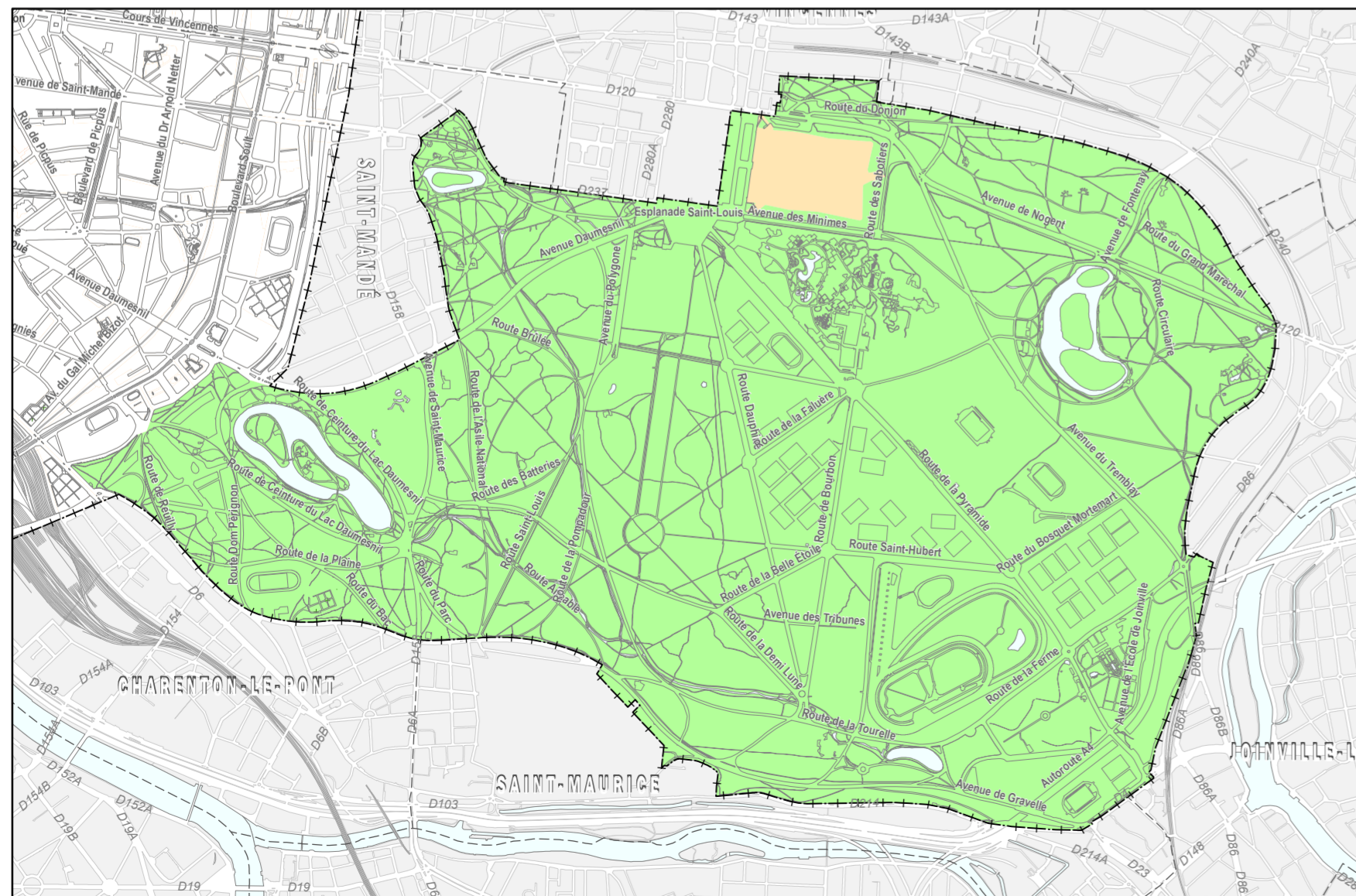
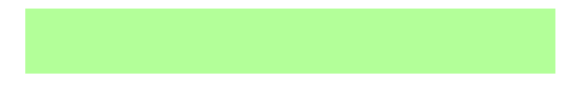

J - Secteurs de risque - Bois de Vincennes

Prévention du risque de mouvement de terrain

Prévention du risque d'inondation (P.P.R.I.)

Zones d'anciennes carrières souterraines
voir annexes du PLU, servitudes d'utilité publique, IV B b)

Les zones du P.P.R.I. ne couvrent pas le Bois de Vincennes

